Articolo di **Alex Ziccarelli**

Oggi presentiamo Gioiello Pertoldi, un grande Chef dell'APCI della Delegazione Svizzera, che da sempre, nei suoi piatti, unisce la passione con la tecnica professionale e la grande fantasia.

Classe 1968, barese, il nostro Chef Gioiello svolge da tantissimi anni un'intensa attività nella ricerca quotidiana della perfetta comunicazione tra semplicità ed eleganza in cucina, un dialogo essenziale tra preparazione delle pietanze e la loro presentazione, un connubio importante di alimenti naturali e valori nutrizionali, una cura dei piatti quasi maniacale che vuole essere sempre un augurio, un messaggio d'amore e di affetto dal quale traspare sempre tutta la sua passione per il suo lavoro, con il risultato di una magnifica esplosione di arte e colori con accostamenti più innovativi in un contesto comunque di assoluta semplicità. Il nostro Chef Gioiello dal 2014 è in Svizzera con esperienze presso i ristoranti Osteria La Botte in Muttenz (Baselland) e presso l'Osteria Landskrone in Bottwill ed è da pochi giorni che ha raggiunto il Ristorante Estia di Bulach nel Cantone di Zurigo dove avrà il ruolo di responsabile della cucina con l'APCI Chef Anna Rita Parisi, anima del locale che successivamente si dedicherà soprattutto alla sala ristorante.

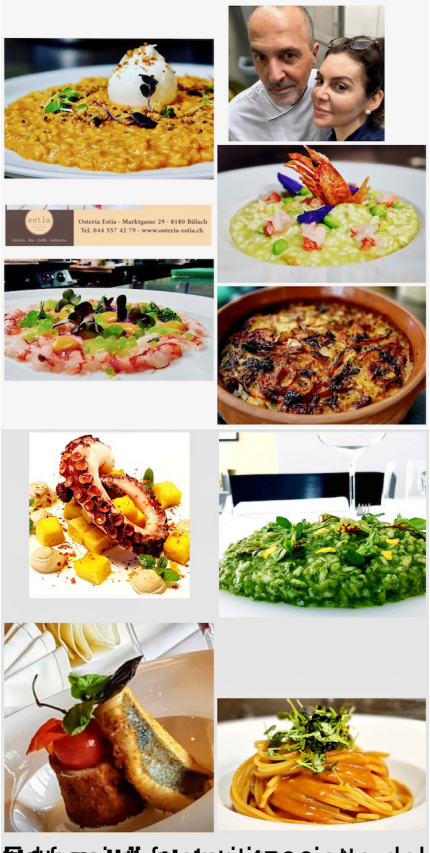

[illegible] del nostro Chef Gioiello Pertoldi, il filetto di maialino Basilese ai [illegible]